

Konjunkturpolitik

<p>ZIP Inlandsprinzip → Verkauf</p> <ul style="list-style-type: none"> • Dishes ✓ • Friseur ✓ • Brauerei ✓ • Ölindustrie • Hausarbeit - • Schweißerei 	<p>INE Inlandsprinzip + Hauptwohnd</p> <p>PerdW - foldd</p> <table border="0"> <tr> <td>INE</td> <td>4008</td> <td>Vol</td> </tr> <tr> <td>ZIP</td> <td>3869</td> <td>Vol</td> </tr> <tr> <td></td> <td></td> <td>10,9</td> </tr> </table>	INE	4008	Vol	ZIP	3869	Vol			10,9
INE	4008	Vol								
ZIP	3869	Vol								
		10,9								

ZIP
INE ← Konzepte:

- IWF
- Eurostat
- destatis.de
- LA Statistik
- 96 ESG

$$VE + A = BNE$$

Wertüberstapelung

Inv.-f → Preise

- *
 - ⊖ mind. int. Vergleich
 - ⊖ kein Nettwert
 - ⊖ Doppelzählung

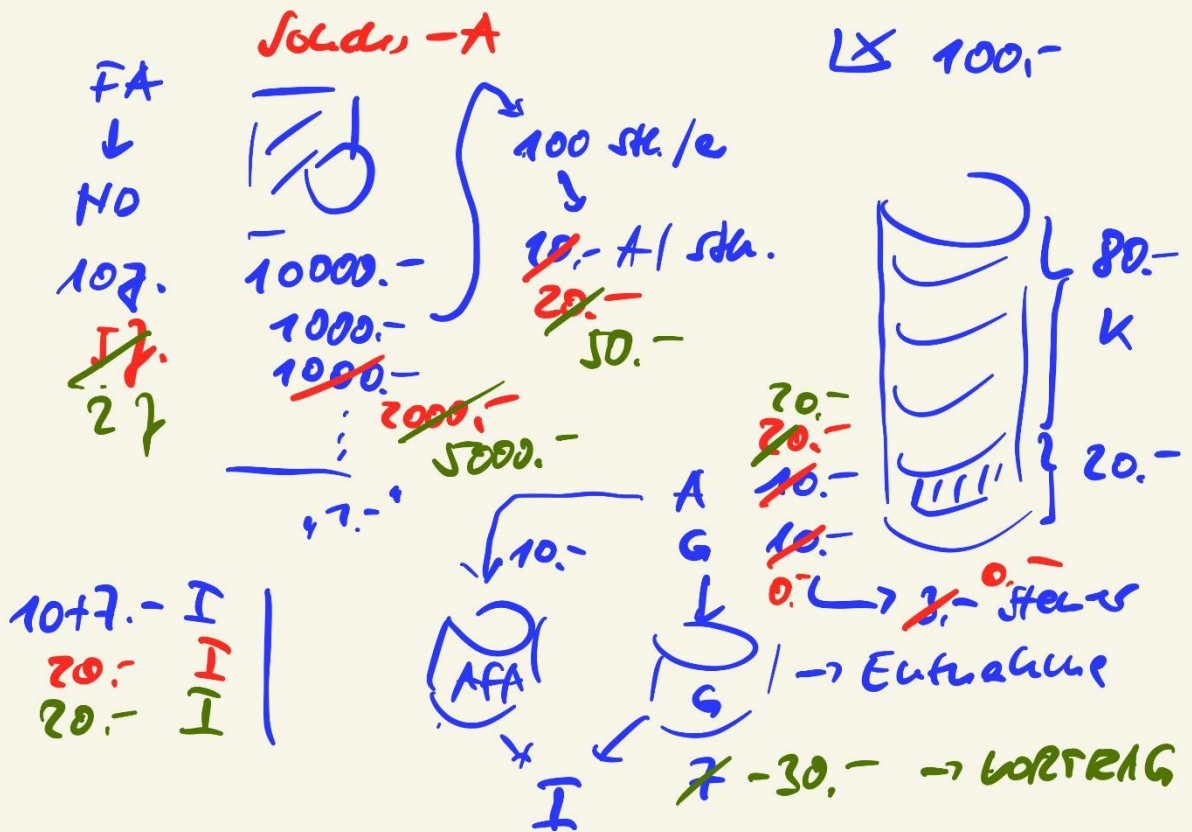

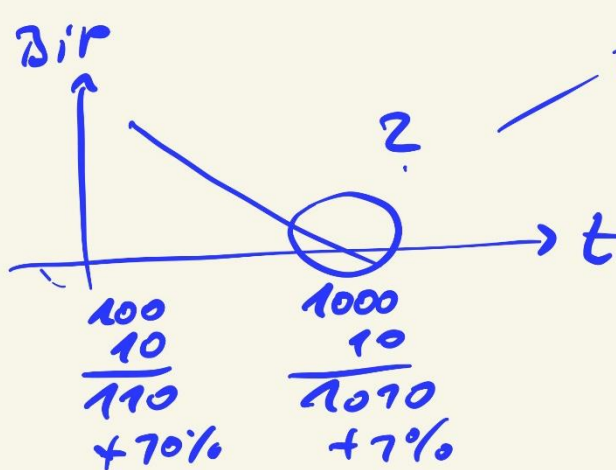

1) 70% neg. L-Rate
 → Club of Rome
 MIT
 2 Meadows
 72. Grenze
 d. Wachstums

2) „Nullwachst.“
 → Struktur-
 wandel
 1000 P UR
 100 I
 900 UR

3) UR ↓ > 0%

4) UR ↑

↓
 neue Märkte für
 neue Güter

- KI
- ET ?
- Nano technologien
- Gen/Bio
- Lebenswissenschaften

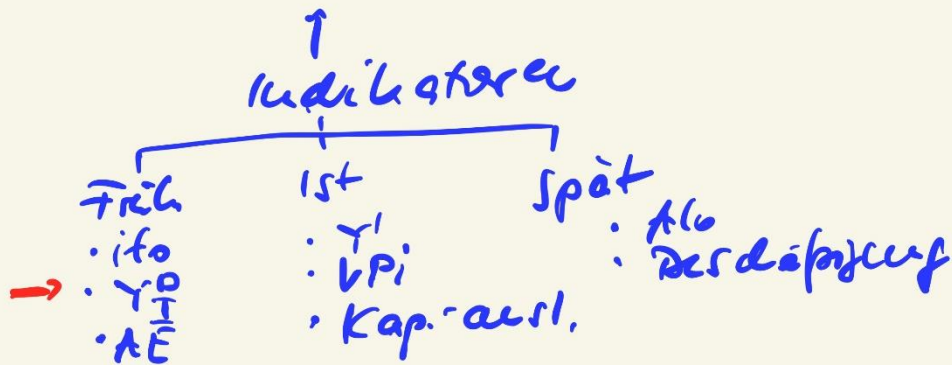
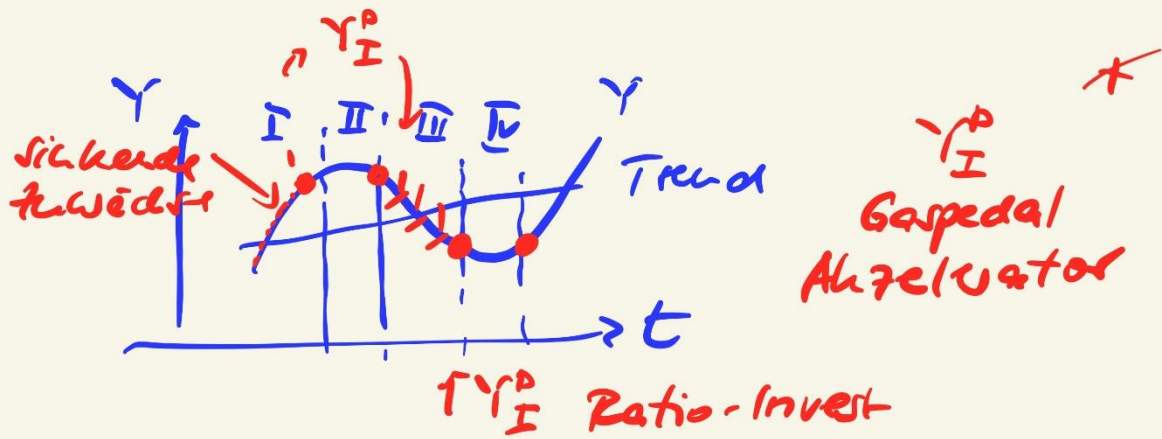

→ Ratio-Investition

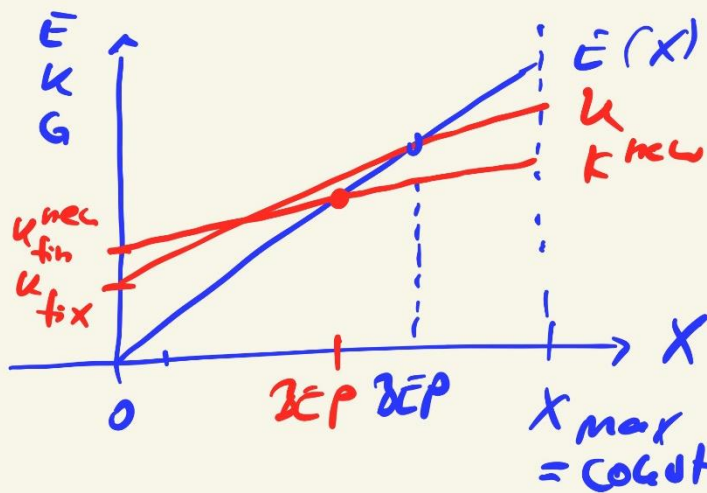

① Invest → K_{fix}

② $BEP \downarrow$
GT

$|AK_{fix}| < |AK_{var}|$