↗ Marshall

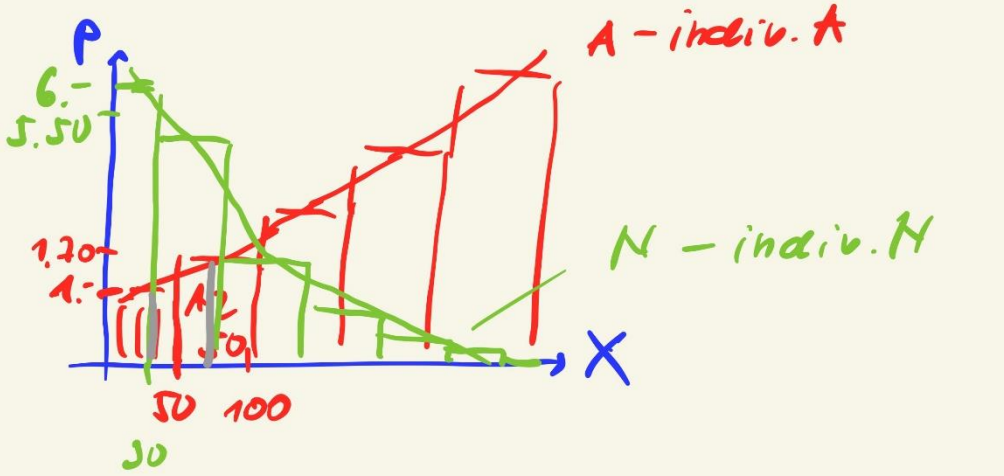

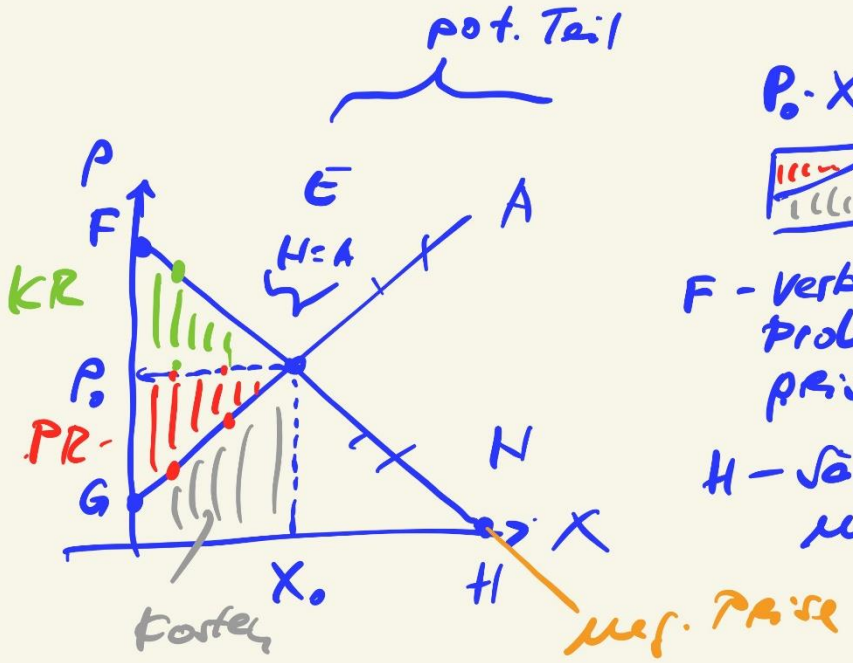

$P_0 \cdot X_0 = U$

F - Verbotspreis
prohibitiv-
preis

H - Sättigungs-
menge

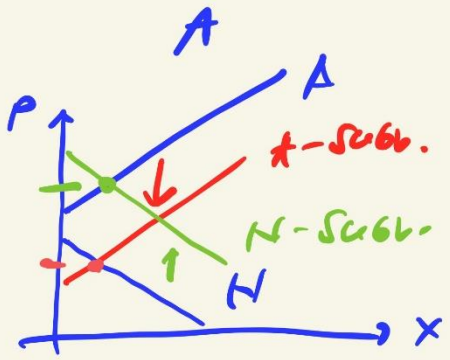

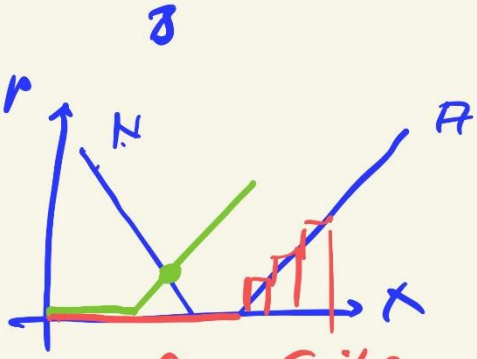

→ keine Räumung, weil Prohibitivpreis < preiswerteste Angebot

→ freie Güter Luft

Staatliche Interventionen

Gründe:
- N-Schutz p↓
- A-Schutz p↑
- Finanzierung
  a) öff. Güter
  b) Transfers

*

marktkonform
1. Subventionen
2. indirekte Steuern

marktinkonform
3. Mindestpreis
4. Höchstpreis
5. Festpreis

zu ② Indirekte Steuer

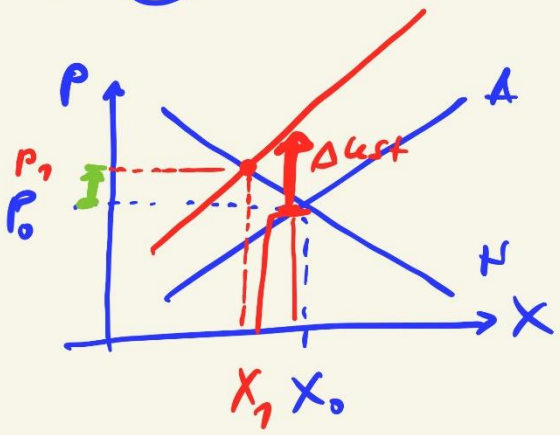

+6% P ↑

< 6%	~ 6%	> 6%
1	7	9

ust ↑ → A

↳ P ↑ X ↓

$\Delta P < \Delta$ust ↑

Steuerüberwälzung < 100%

je steiler N

→ größer die Überwälzung

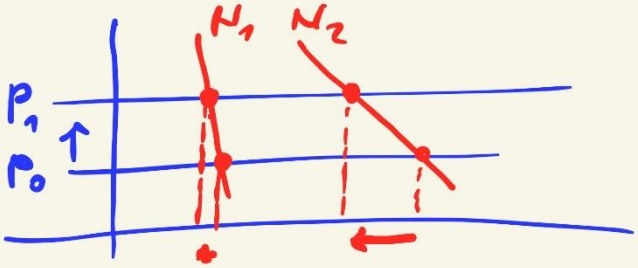

200.–

↓

150.–

Absatz

+ 50%

Kauf-zwang

Benzin

Wohnraum

Arzneien

unelastisch

Wasser?

Strom?

Zrol

elastisch

> langfristig

*

* ↗ ÜA 2 $x_A = x_N$

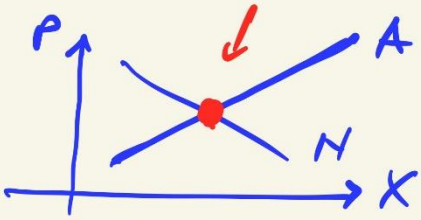

$y = ax + b$

$x_A = 2 \cdot P + 5$

$x_N = -0{,}5P + 10$

$2 \cdot P + 5 = -0.5P + 10$

$2{,}5P = 5$

$P = 2 \ \frac{€}{kg}$

$x_A = 2 \cdot 2 + 5 = 9$ Mill. kg

$x_N = -1 + 10 \quad 9$ Mill. kg

zu ③ Mindestpreis

57 EWG
→ Binnenmarkt
→ Agrarmarkt-ordnung
→ A-Schutz
MP > P_0
Aufkauf-garantie → P
→ Kosten ⊖
→ Export subvention ⊖
↔ WTO ⊖
→ Lagerhaltung
→ Verarbeitung
⊕ Selbstversorg
Struktur-erhalt
...

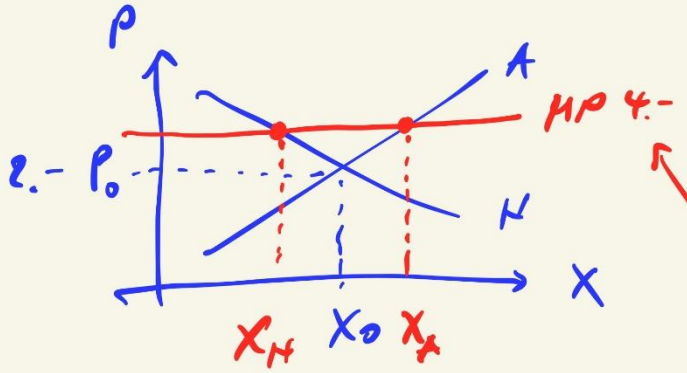

$x_N < x_A$
A-Überhang