

Sicherungsgeldwert

① Mindestreserve $(r) \times PAZ$

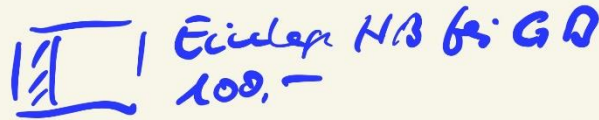

↑
Anteil
= MR
über 7%

Wirkung:

- macht m_0 endlich
- schnell + drastisch "Kollateralschaden"
- ↳ Leitfaktoren für Inflation

* MR ↑, wenn Inflation anders nicht mehr zu stoppen ist

② Leitlinien im Refinanzierungsgeschäft

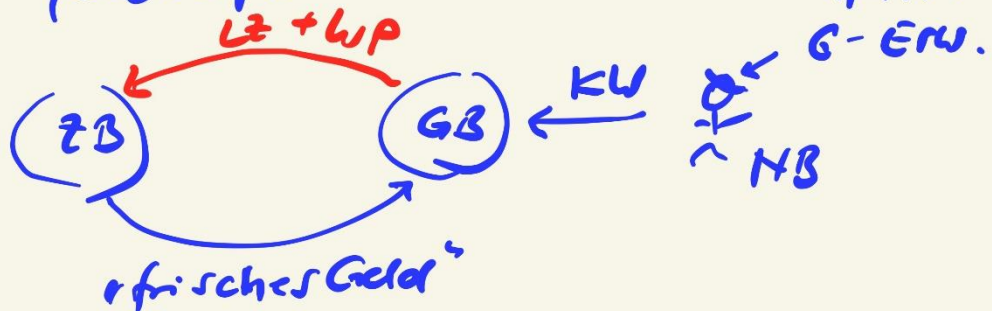

- ↳ WP - Wertpapierurkunde mit Anspruch
- Wechsel → Diskontsatz
- and. WP → Lombardsatz

Repo
 Δt: 7-14 Tage + Termin f. Rückkauf
 → 7 Jahre = Wertpapierperfektgeschöpf

Basiszinssatz nach § 247 BGB

Aktueller Stand	Gültig ab
3,12 %	9/23

Verzinsung

EZB-Zinssätze

Zinssatz	Satz	Gültig ab
Satz der Einlagenfazilität	3,75 %	8/2023
Satz der Hauptrefinanzierungsgeschäfte	4,25 %	8/2023
Satz der Spitzenrefinanzierungsfazilität	4,50 %	8/2023

Repo →
ZiK. befristet
b. Geld off.
Wertpapier

→ Überwachungskredit

= Zinssteuer

EZB Leitzinsen Entwicklung

Quelle: EZB



Zinsteuer
Überwachungs-
zins

Quelle: hypochart.de

Leitzinsen

Kalkulation

K' für Geld

in Finanzkalkulation
entlasten *

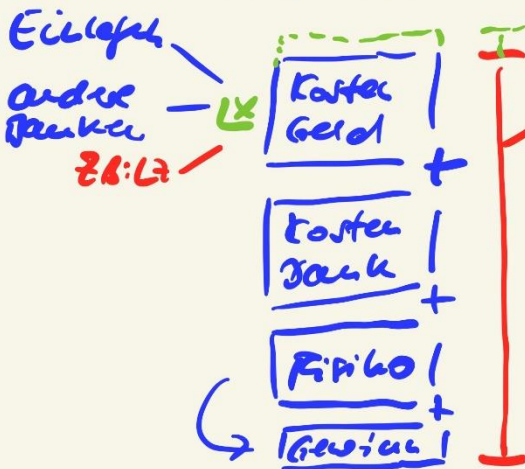

0 NB
 $\frac{I}{K}$

LX primäre Geld-
beschaffung
→ Zins

Ausf. Geldwert

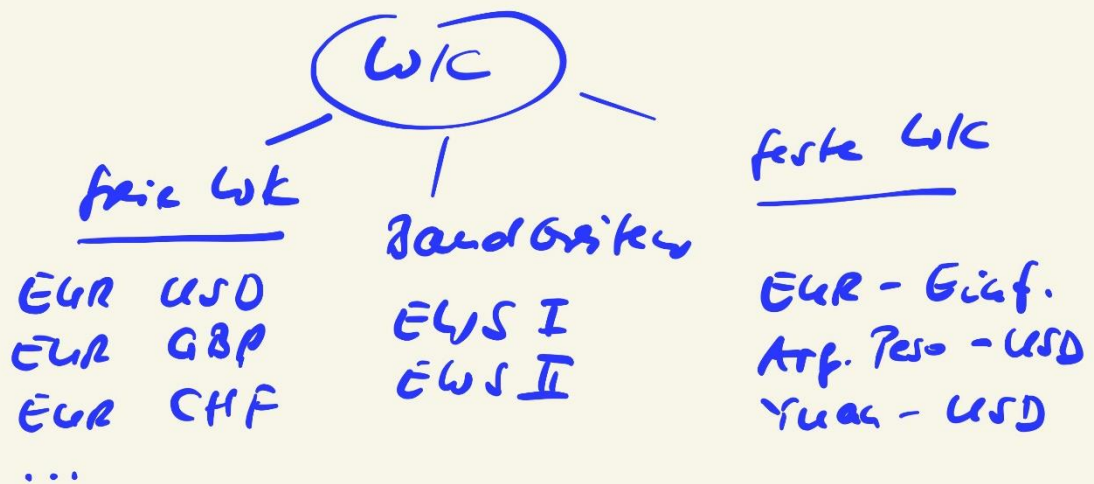
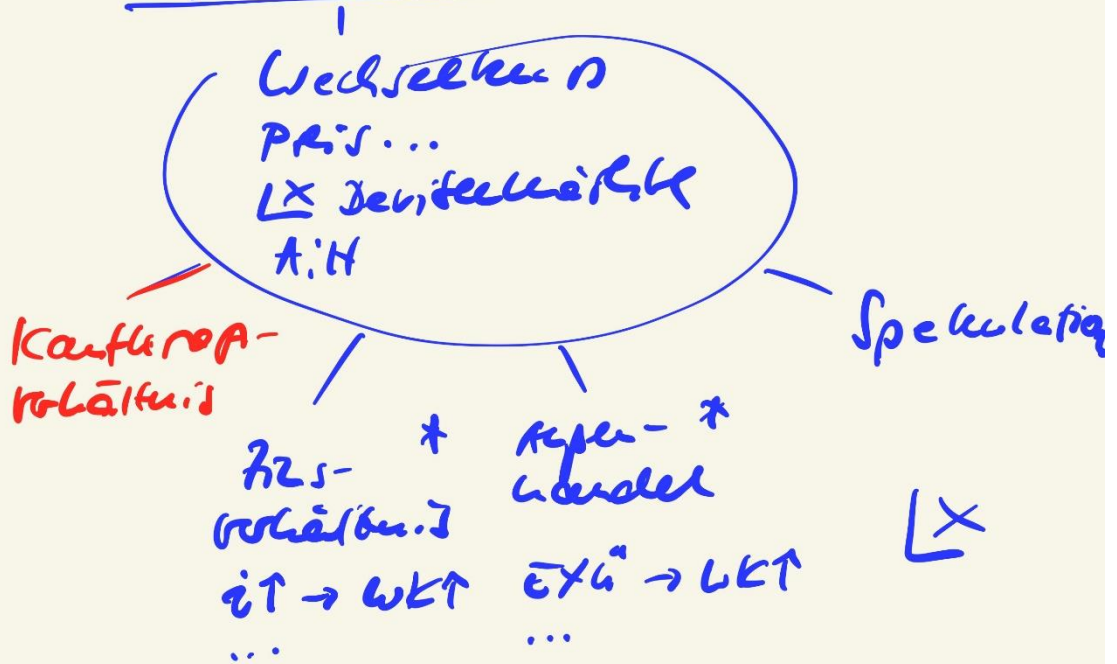

zu: freie WK

Kop. USD in EUR-Zote

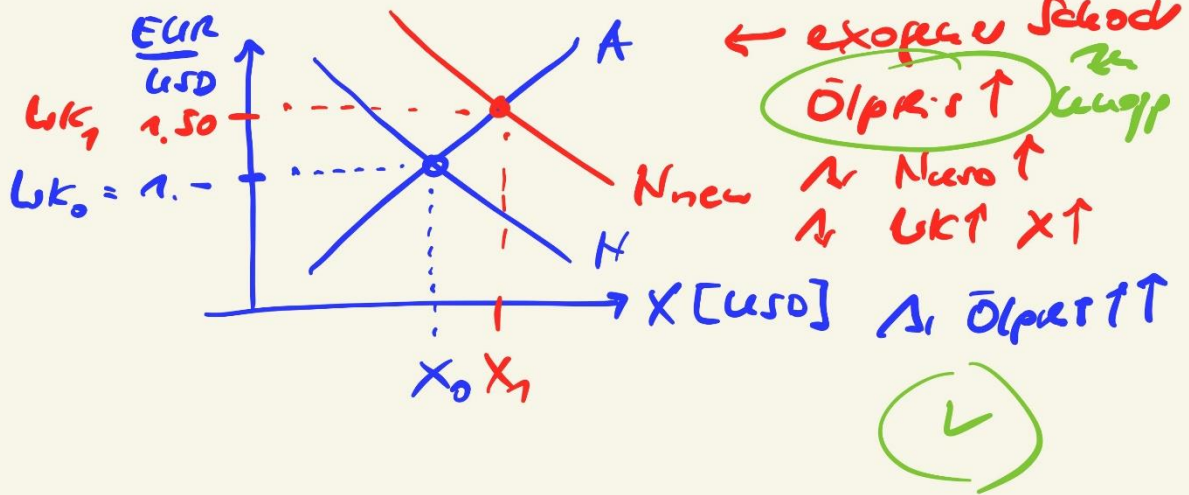

* freie WK: Schutz schwacher WK vor starken VW

EUR 1:1 GR

↳ 1:4 ↘

EXP bilanziell (✓)

EXP ↑ (✓)

IMP teurer (✓)

IMP ↓ (✓)

Schulden ↑ (✓)

↳ $Y'_{GR} > Y'_{EUR}$

Reichere EURO

← 75 Jahre
125 Jahre